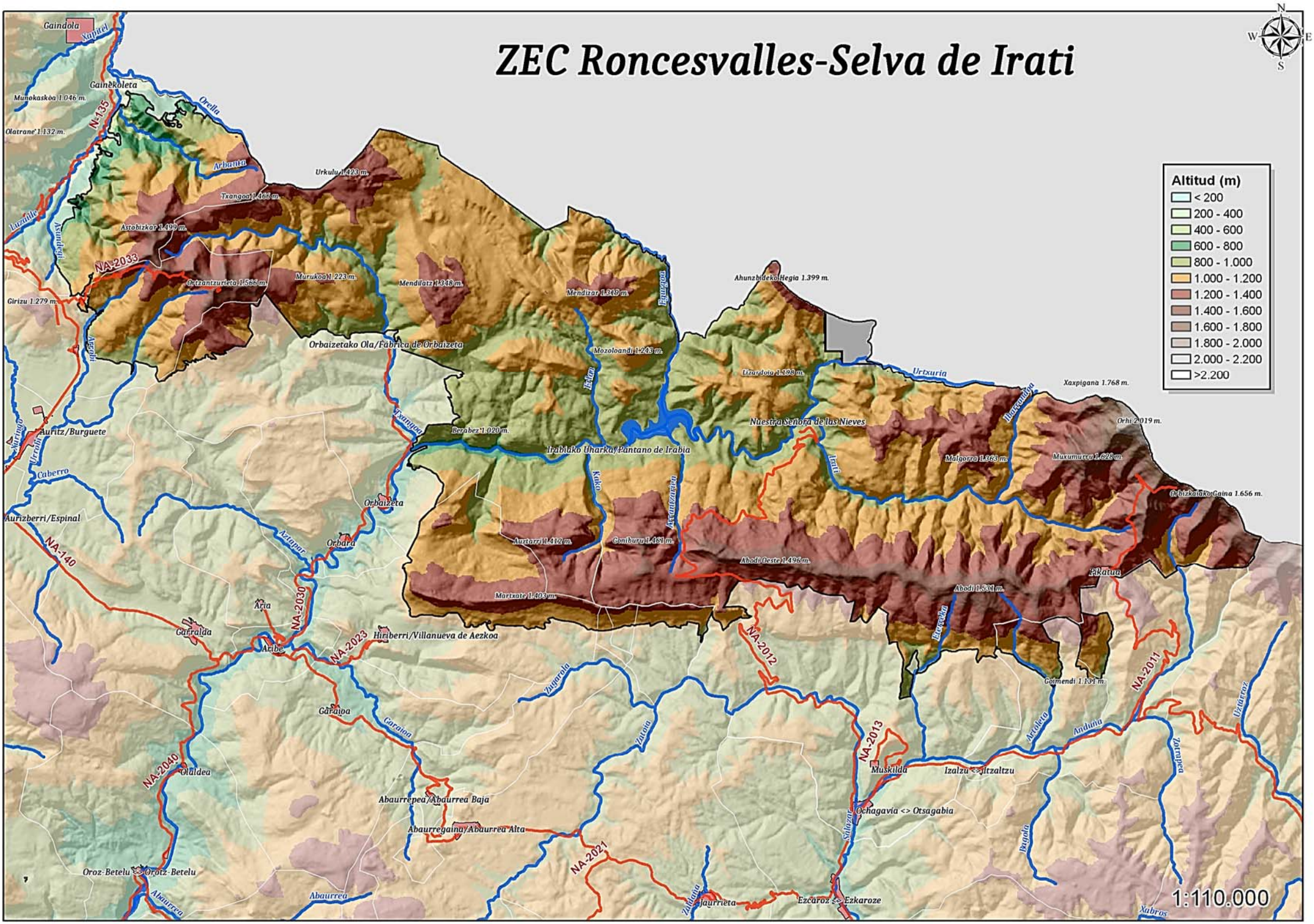
ZEC Roncesvalles-Selva de Irati
Altitud (m)
< 200
200 - 400
400 - 600
600 - 800
800 - 1.000
1.000 - 1.200
1.200 - 1.400
1.400 - 1.600
1.600 - 1.800
1.800 - 2.000
2.000 - 2.200
>2.200
1:110.000
Gaindola
Xapitel
Gainekoleta
Munokaskoa 1.046 m.
Olatrane 1.132 m.
N-135
Orella
Arbanta
Urkulu 1.423 m.
Txangoa 1.466 m.
Astobizkar 1.499 m.
Luzaide
Asundegi
NA-2033
Ortzantzurieta 1.566 m.
Murukoa 1.223 m.
Mendilatz 1.348 m.
Mendizar 1.349 m.
Fgurgoa
Ahunzbideko Hegia 1.399 m.
Girizu 1.279 m.
Arrobi
Orbaizetako Ola/Fábrica de Orbaizeta
Mozoloandi 1.243 m.
Erlan
Lizardoia 1.198 m.
Urtxuria
Xaxpigana 1.768 m.
Ibarrondoa
Orhi 2.019 m.
Xaringo
Auritz/Burguete
Urrobi
Caberro
Txangoa
Berabez 1.020 m.
Irabiako Uharka/Pantano de Irabia
Nuestra Señora de las Nieves
Irati
Malgorra 1.363 m.
Muxumurru 1.628 m.
Orbizkaiako Gaina 1.656 m.
Kako
Arrantzarien
Orbaizeta
Aurizberri/Espinal
Aztapar
Orbara
Auztarri 1.412 m.
Goniburu 1.461 m.
Abodi Oeste 1.496 m.
Pikatua
NA-140
Martxate 1.403 m.
Abodi 1.531 m.
Aria
NA-2030
Garralda
Aribe
NA-2023
Hiriberri/Villanueva de Aezkoa
NA-2012
Etereka
Goimendi 1.131 m.
NA-2011
Zugarola
Garaioa
Zatoia
NA-2013
Artoleta
Anduña
Uztarroz
Zotrapea
NA-2040
Olaldea
Muskilda
Izalzu <> Itzaltzu
Abaurrepea/Abaurrea Baja
Ochagavia <> Otsagabia
Abaurregaina/Abaurrea Alta
Salazar
Bagola
NA-2021
Oroz-Betelu <> Orotz-Betelu
Abaurrea
Zaldaña
Jaurrieta
Ezcaroz <> Ezkaroze
Xabros