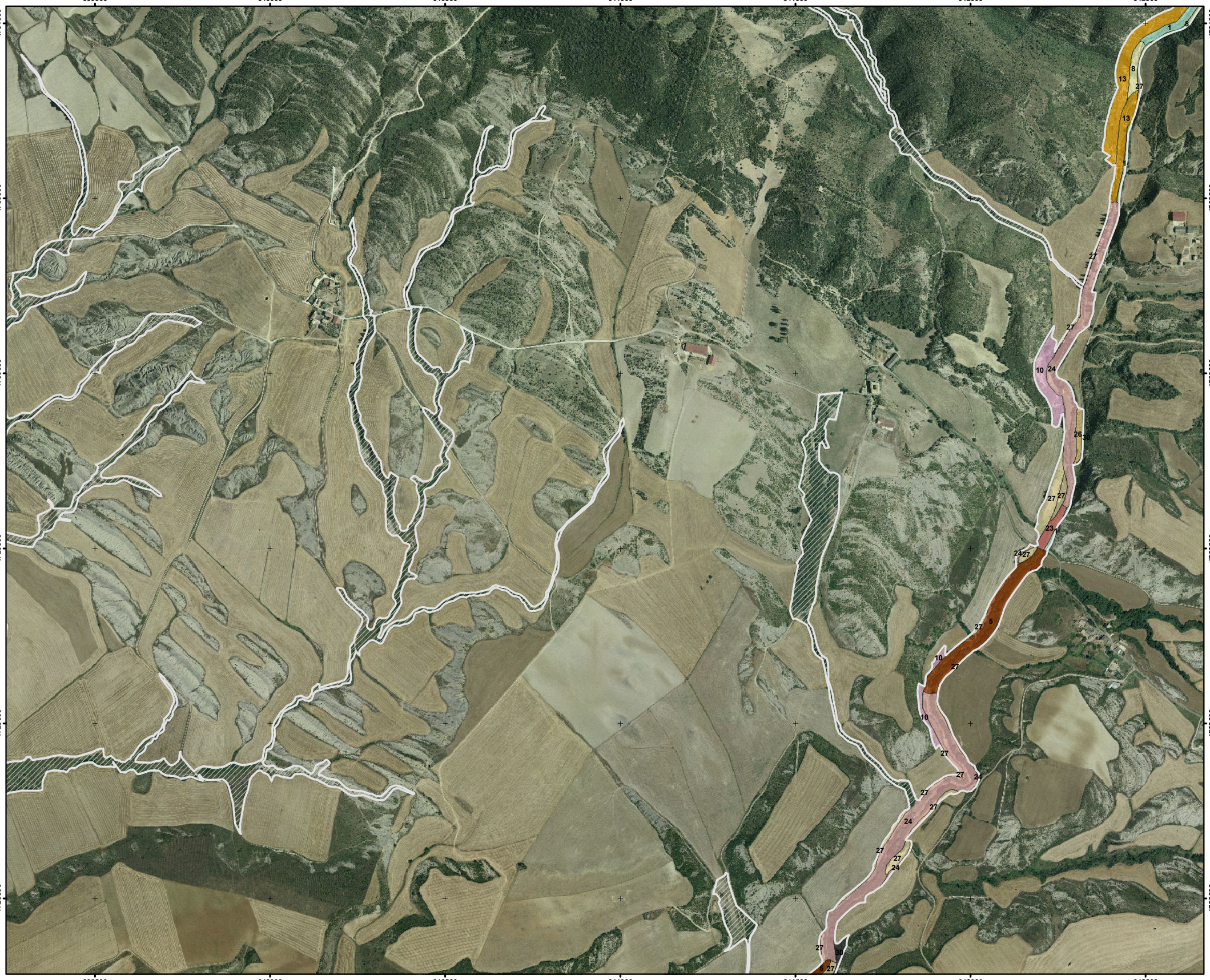

Título:
ZEC ES2200013 - RÍO ARETA
Hábitats

Mapa 4 - Número de la Serie: 6

Límite ZEC: ES2200013 Río Areta

Hábitats y Usos

Bosques y formaciones arbustivas de ribera
- 1, Saucedas arbustivas de lechos pedregosos [3240]
- 2, Fresnedas subcantábricas [91E0*]
- 3, Olmedas y fresnedas submediterráneas [92A0]

Bosques de frondosas
- 4, Carrascales castellano-cantábricos [9340]
- 5, Quejigares castellano-cantábricos [9240]
- 6, Robledales de roble peloso navarro-alaveses

Bosques de coníferas
- 7, Pinares secundarios de robledales pelosos navarro-alaveses

Matorrales pulviniformes oromediterráneos
- 8, Matorrales de otabera mediterráneos [4090]
- 9, Matorrales de otabera cantábricos y pirenaicos [4090]

Tomillares, romerales y aliagares mediterráneos
- 10, Tomillares y aliagares submediterráneos [4090]

Orlas forestales y bojerales
- 11, Bojerales de orla
- 12, Espinares submediterráneos

Coscojares y madroñales
- 13, Coscojares castellano-cantábricos [5210]

Pastos de suelos arcillosos, más o menos compactos
- 14, Fenalares mesoxerófilos submediterráneos
- 15, Fenalares de terrazas fluviales

Prados y pastizales mesófilos y mesoxerófilos
- 16, Pastizales meso-xerófilos subcantábricos [6210]
- 17, Prados de diente o siega con Cynosurus cristatus

Juncales y herbazales
- 18, Juncales de junco churrero [6420]

Vegetación anfibia y de aguas dulces estancadas
- 19, Praderas de carofíceas [3140]

Vegetación de helófitos de aguas dulces
- 20, Masiegares [7210*]

Vegetación rupícola
- 21, Comunidad de Saxifraga losae [8210]

Otros hábitats y usos
- 22, Cuevas no explotadas por el turismo [8310]
- 23, Plantación de especies exóticas
- 24, Formaciones arbóreas degradadas de talud
- 25, Praderas
- 26, Cultivos leñosos
- 27, Cultivos herbáceos
- 28, Huertas
- 29, Improductivo agua
- 30, Improductivo
- sin cartografiar

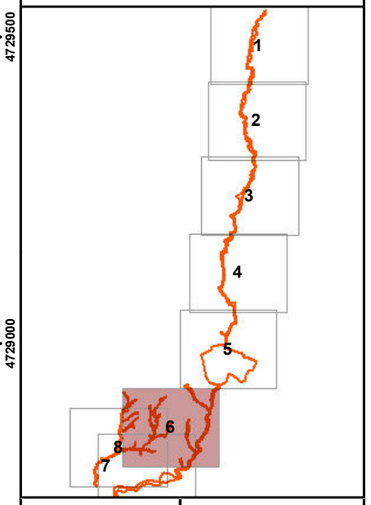

Escala:
DINA3:
1:10,000
N
100 0 m

Sistema de referencia:
EPSG: 25830
ED50/UTM Huso 30N

Fecha: 2014 Versión final

Gestión Ambiental de Navarra, S.A.