ZEC ES2200030 - TRAMO MEDIO DEL RÍO ARAGÓN ZEPA ES0000151 - CAPARRETA HÁBITATS

Mapa 3 - Número de la Serie: 2

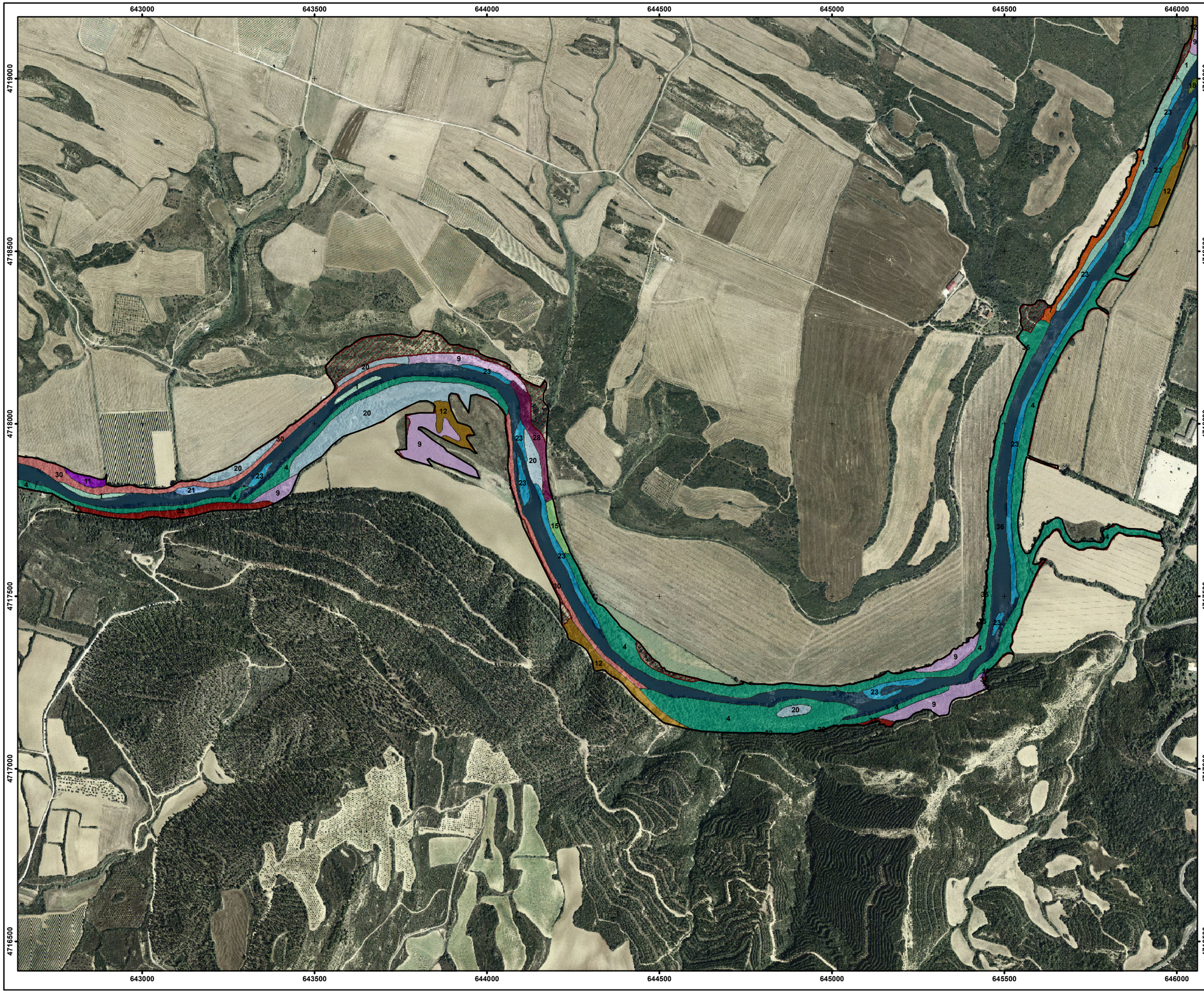

Límite ZEC: Tramo medio del río Aragón

Límite ZEPA: ES0000151 Caparreta

Hábitats y Usos

Bosques y formaciones arbustivas de ribera

- 1;Saucedas arbustivas de lechos pedregosos [3240]
- 2;Alisedas submediterráneas [92A0]
- 3;Olmedas y fresnedas submediterráneas [92A0]
- 4;Choperas y fresnedas somontano-aragonesas [92A0]
- 5;Alamedas bardeneras [92A0]

Bosques de frondosas

- 6;Quejigares castellano-cantábricos [9240]
- 7;Carrascales castellano-cantábricos [9340]
- 8;Carrascales somontano-aragoneses [9340]

Tomillares, romerales y aliagares mediterráneos

- 9;Tomillares y aliagares submediterráneos [4090]
- 10;Tomillares, aliagares y romerales somontano-aragoneses y prepirenaicos

Orlas forestales y bojerales

- 11;Espinares prepirenaicos

Coscojares y madroñales

- 12;Coscojares castellano-cantábricos [5210]
- 13;Coscojares somontano-aragoneses [5210]

Pastizales xerófilos mediterráneos

- 14;Pastizales de Brachypodium retusum [6220*]

Pastos de suelos arcillosos, más o menos compactos

- 15;Fenalares de terrazas fluviales

Juncales y herbazales

- 16;Juncales de surgencias agostantes [6420]

Megaforbios y herbazales higronitrófilos

- 17;Herbazales de Epilobium hirsutum [6430]
- 18;Comunidades de megaforbios de playas fluviales [6430]

Vegetación de aguas corrientes

- 19;Formaciones de arroyos de aguas rápidas sobre calizas [3260]

Vegetación de depósitos fluviales

- 20;Matorrales subnitrófilos de graveras del Aragón
- 21;Herbazales mediterráneos de terófitos higronitrófilos [3270]
- 22;Pastizales inundables de grama de agua [3280]

Vegetación de helófitos de aguas dulces

- 23;Cañaverales y espadañales de aguas dulces
- 24;Comunidades de grandes cárices de los cauces fluviales
- 25;Masiegares [7210*]

Vegetación nitrófila

- 26;Comunidad de nitrófilas
- 27;Carduo bourgeani-Silybetum mariani
- 28;Comunidad de Foeniculum vulgare y Centaurea calcitrapa

Otros usos

- 29;Chopera colonizadora
- 30;Formaciones arbóreas degradadas de talud
- 31;Formación de Pinus sylvestris
- 32;Plantación de especies exóticas
- 33;Cultivos leñosos
- 34;Cultivos
- 35;Cultivos herbáceos
- 36;Improductivo agua
- 37;Improductivo
- No cartografiar

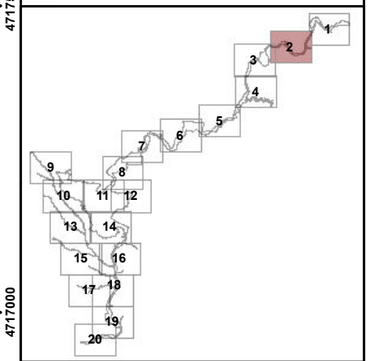

Escala:
DINA3: 1:10,000

N

100 50 0 m

Sistema de referencia:
EPSG: 25830
ETRS89/UTM Huso 30N

Fecha: Versión final 2016

Nafarroako Gobernua

Gobierno de Navarra

Nafarroako Ingurumen Kudeaketa, S.A.

Gestión Ambiental de Navarra, S.A.